Organización Panamericana de la Salud
Oficina Regional de la Organización Mundial de la Salud

BRASIL

Datos Demográficos y Socioeconómicos

Población Total (miles)(2012)	198.361
Media Anual de Nacimientos (miles) (2012)	2.978,3
Mujeres en Edad Fértil (MEF) (miles) (2011)	54.187,1
Ingreso Nacional Bruto (US$ per cápita)	
Valor corriente (2011)	10.720
Tasa de mortalidad infantil (por 1000 nacidos vivos) (2010)	16,2
Población Bajo la Línea Internacional de Pobreza (%)(2009)	3,8
Gasto nacional en salud como % del PBI	
Gasto público (%) (2011)	3,5
Gasto privado (%) (2011)	4,1

Fuente: División de Población de Naciones Unidas; Oficina del Censo de los EUA; Banco Mundial; y OMS/OPS. 2012 o último año disponible.

Para más información:

- Perfil de país de la OPS: http://www.paho.org/spanish/dd/ais/cp_076.htm
- Perfil de inmunización de la OMS: http://www.who.int/immunization_monitoring/en/globalsummary/countryprofileselect.cfm
- Perfil de GAVI – No aplica

Coberturas de Vacunación, 1995 – 2012

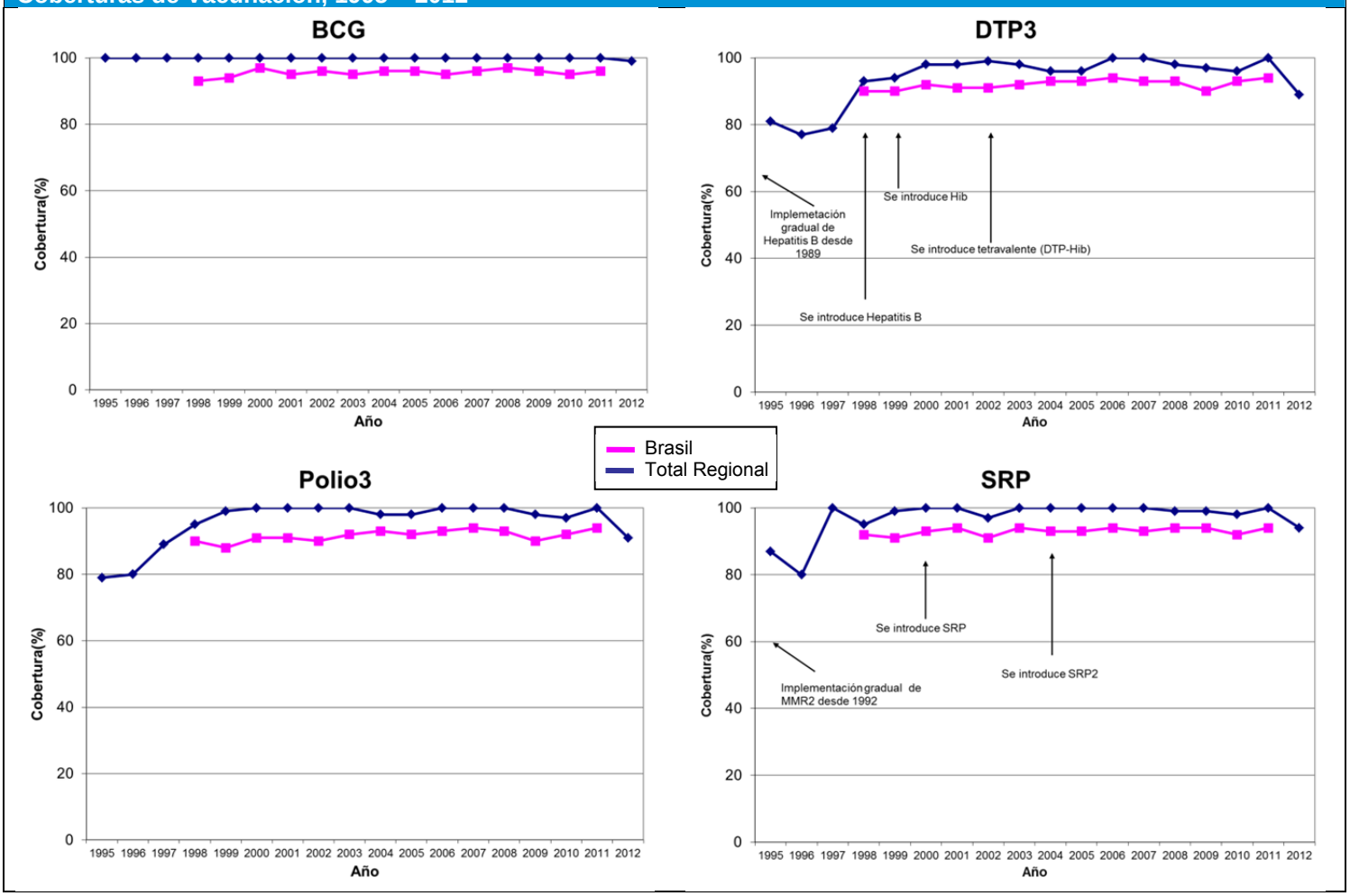

BCG= bacilo de Calmette-Guérin (vacuna contra la tuberculosis); DTP3 = tercera dosis de vacuna contra la difteria-pertussis (tos ferina)-tétanos (como DTP o como vacuna combinada); OPV3 = tercera dosis de vacuna antipoliomielítica; SRP = vacuna contra sarampión, rubéola y parotiditis; SRP2 = segunda dosis

Esquema de Vacunación, 2012

BCG	RN				
VOP	2m*	4m*	6m	15m	
DTP				15m	4-6a
DTP-Hib	2m	4m	6m		
Hepatitis B	NB	1m	6m		
SRP	1a	4-6a			
TT/Td	>7a	MEF			
Fiebre Amarilla	9m	10a (subnacional)			

Influenza	6m-23m; ≥60y; grupos de riesgo			
Varicela	grupos de riesgo; poblaciones indígenas			
Hepatitis A	grupos especiales			
Rotavirus	2m	4m		
Neumococo conjugada	2m	4m	6m	12m
Neumococo polisacárida	grupos de riesgo			
Menigitis C	3m	5m	15m	
Typhoid fever	grupos de riesgo			

RN: recién nacido; **MEF:** mujeres en edad fértil; **m**=mes(es); **a**=año(s)
***** IPV administrada;

Datos de Morbilidad

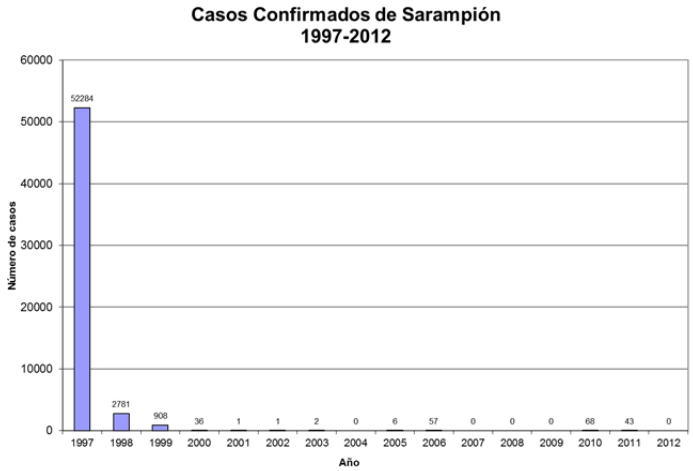

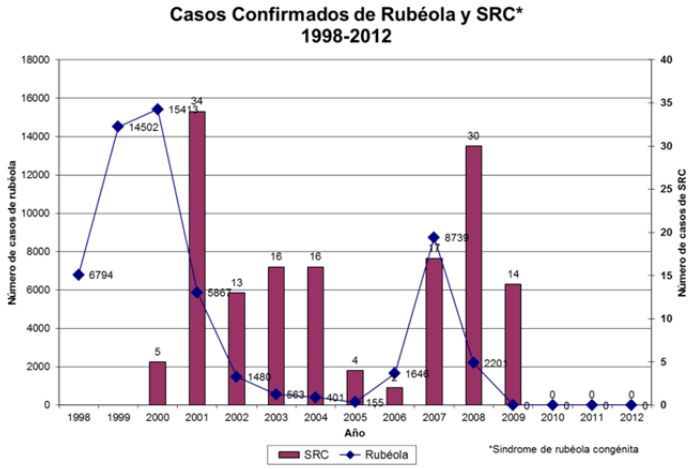

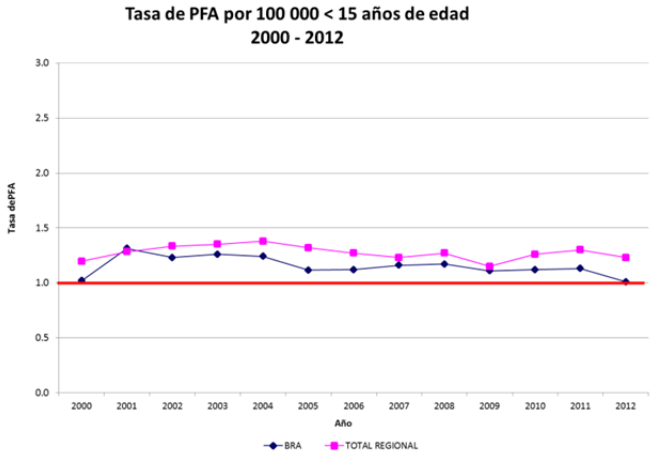

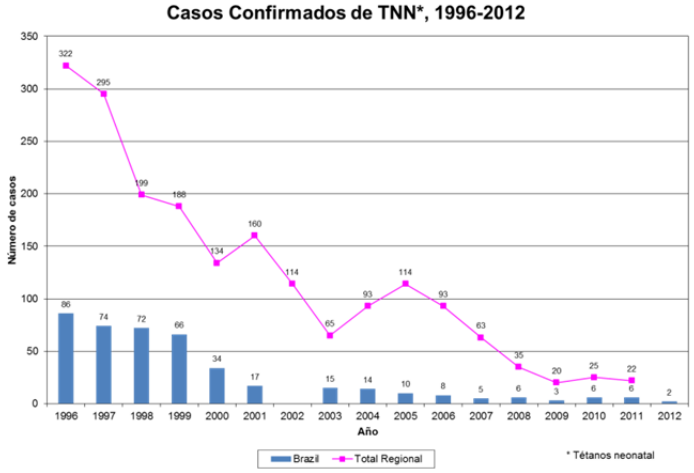

Indicadores de Vigilancia, 2012

Parálisis Flácida Aguda (PFA)	País	Esperado
Número de casos.	502	
Tasa de PFA por 100.000<15 años de edad	1,01	1.0
% de casos investigados <48 horas	83	80
% con 1 muestra tomada dentro de 14 días del inicio .	74	80
% de sitios notificando	96	80

Sarampión/Rubéola	País	Esperado
Número de casos sospechosos	6.094	
%de sitios notificando semanalmente	80	80
% de casos con investigación adecuada.	74	80
% de casos con muestra adecuada	...	80
% de muestras que llegan al lab. <=5 días.	...	80
% de resultados de lab. notificados <=4 días	...	80

Fuente: PESS e informe de país, FCH-IM, OPS.

Aspectos Destacados:

- Brasil mantiene altas coberturas de vacunación con todos los biológicos, incluyendo influenza en adultos mayores.
- En 2008, Brasil llevó a cabo una encuesta nacional de coberturas de vacunación en las capitales estaduales para validar los datos de cobertura administrativa.
- Brasil produce varias vacunas tales como BCG, DTP-Hib, DT, Td, influenza estacional, fiebre amarilla, SRP (pasos seleccionados de producción) y compra las demás vacunas a través del Fondo Rotatorio de la OPS, pagando por adelantado.
- Brasil tiene un esquema especial de inmunizaciones para poblaciones indígenas que incluyen las vacunas contra varicela y neumococo. Además, está introduciendo tecnologías móviles para vigilancia y para el monitoreo de inmunización en estas comunidades.
- En 2008, Brasil vacunó a más de 67 millones de adolescentes y adultos con la vacuna contra sarampión y rubéola (SR) logrando 96% de cobertura. Esta fue la campaña dirigida a este grupo de edad más grande de todo el mundo, logrando la interrupción de la transmisión de rubéola en 2008 y fortaleciendo inmunidad contra el sarampión en la población.
- En 2008, Brasil amplió las áreas de riesgo de fiebre amarilla y sus áreas de vacunación contra esta enfermedad.