Organización Panamericana de la Salud
Oficina Regional de la Organización Mundial de la Salud

VENEZUELA

Datos Demográficos y Socioeconómicos

Población Total (miles)(2012)	29.891
Media Anual de Nacimientos (miles) (2012)	597,4
Mujeres en Edad Fértil (MEF) (miles) (2011)	7.797,8
Ingreso Nacional Bruto (US$ per cápita)	
Valor corriente (2011)	1.1920
Tasa de mortalidad infantil (por 1000 nacidos vivos) (2009)	14,4
Población Bajo la Línea Internacional de Pobreza (%)(2006)	3,5
Gasto nacional en salud como % del PBI	
Gasto público (%) (2010)	...
Gasto privado (%) (2011)	2,4

Fuente: División de Población de Naciones Unidas; Oficina del Censo de los EUA; Banco Mundial; y OMS/OPS. 2012 o último año disponible.

Para más información:

- Perfil de país de la OPS: http://www.paho.org/spanish/dd/ais/cp_862.htm
- Perfil de inmunización de la OMS: http://www.who.int/immunization_monitoring/en/globalsummary/countryprofileselect.cfm
- Perfil de GAVI – No aplica

Coberturas de Vacunación, 1995 – 2012

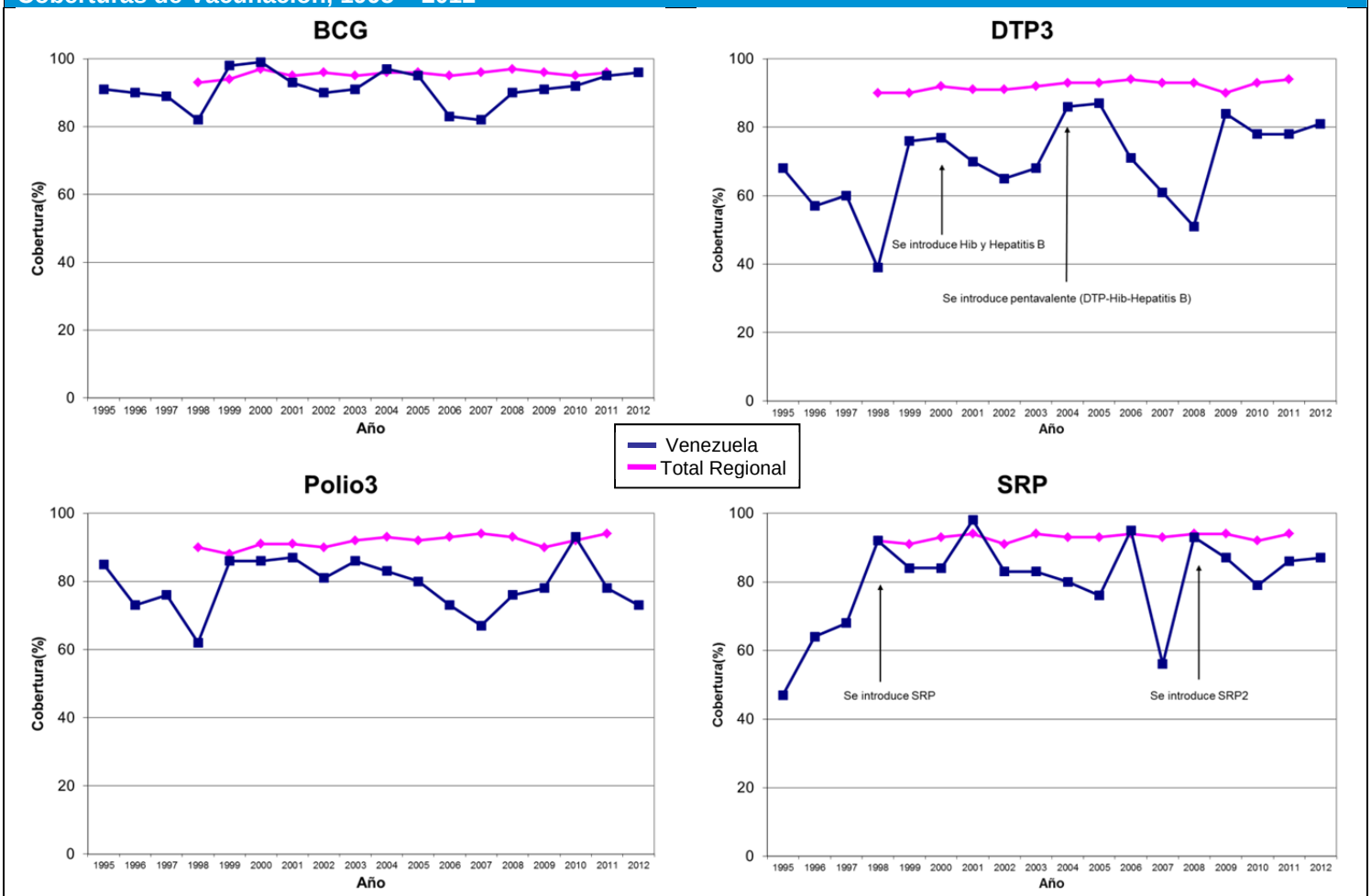

*Cobertura de 2006 incluye dosis de la campaña SR.

BCG= bacilo de Calmette-Guérin (vacuna contra la tuberculosis); DTP3 = tercera dosis de vacuna contra la difteria-pertussis (tos ferina)-tétanos (como DTP o como vacuna combinada); OPV3 = tercera dosis de vacuna antipoliomielítica; SRP = vacuna contra sarampión, rubéola y parotiditis; SRP2 = segunda dosis; Pentavalente = DPT-Hib-HepB

Esquema de Vacunación, 2011

BCG	RN				
VOP	2m	4m	6m	18m	5a
DPT					5a
DPT-Hib-HepB	2m	4m	6m	18m	
Hepatitis B	RN	grupos de riesgo; trabajadores de salud			

SRP	1a	5a
TT/Td	10a	MEF*
Fiebre Amarilla	1a**	
Influenza	6m; ≥60a; grupos de riesgo	
Rotavirus	2m	4m
Neumococo polisacárida	≥60a	

RN: recién nacido; **MEF:** mujeres en edad fértil; **m**=mes(es); **a**=año(s); *Usan TT y Td para MEF;
**Administrada a población de municipios en riesgo, además de conscriptos y viajeros a zona endémicas.

Datos de Morbilidad

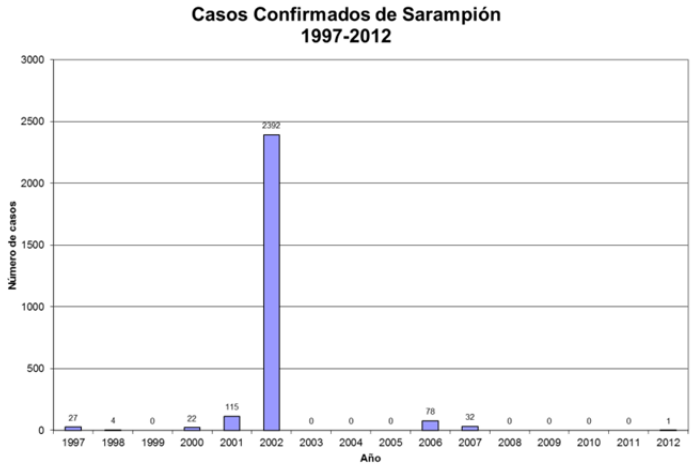

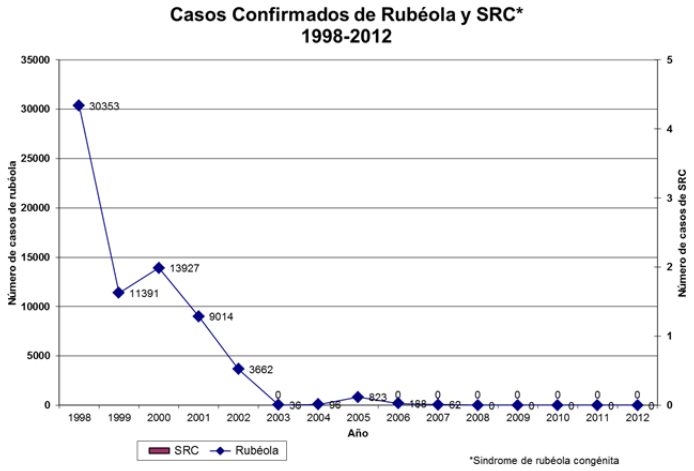

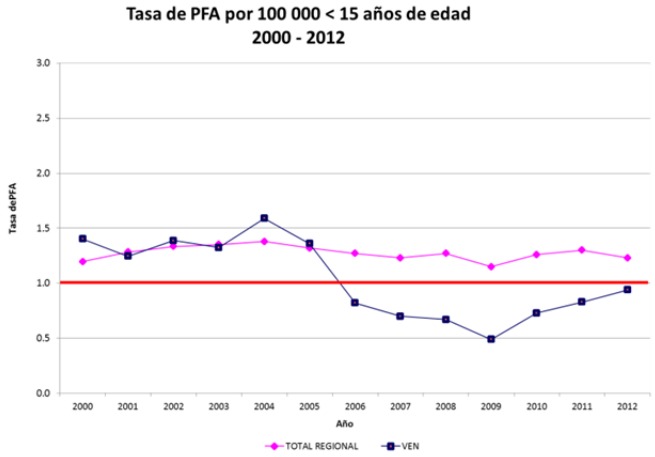

Indicadores de Vigilancia, 2012

Parálisis Flácida Aguda (PFA)	País	Esperado
Número de casos.	79	
Tasa de PFA por 100.000<15 años de edad	0,94	1.0
% de casos investigados <48 horas	86	80
% con 1 muestra tomada dentro de 14 días del inicio .	81	80
% de sitios notificando	61	80

Sarampión/Rubéola	País	Esperado
Número de casos sospechosos	715	
%de sitios notificando semanalmente	...	80
% de casos con investigación adecuada.	69	80
% de casos con muestra adecuada	98	80
% de muestras que llegan al lab. <=5 días.	12	80
% de resultados de lab. notificados <=4 días	10	80

... no se recidió informe

Fuente: PESS, MESS e informes de los países, FCH-IM, OPS.

Aspectos Destacados:

- Paga por adelantado al Fondo Rotatorio
- Campaña masiva para la eliminación de la rubéola y consolidación de la eliminación del sarampión (octubre 2007)
- Reunión sub-regional para la introducción de nuevas vacunas (enero 2008)
- Exitoso plan de control de fiebre amarilla desde 2003
- Esfuerzo para mejorar coberturas de rutina