Organización Panamericana de la Salud
Oficina Regional de la Organización Mundial de la Salud

COLOMBIA

Datos Demográficos y Socioeconómicos

Población Total (miles)(2012)	47.551
Media Anual de Nacimientos (miles) (2012)	902,8
Mujeres en Edad Fértil (MEF) (miles) (2011)	12.741,9
Ingreso Nacional Bruto (US$ per cápita)	
Valor corriente (2011)	6.110
Tasa de mortalidad infantil (por 1000 nacidos vivos) (2009)	20,1
Población Bajo la Línea Internacional de Pobreza (%)(2006)	16
Gasto nacional en salud como % del PBI	
Gasto público (%) (2009)	3.5
Gasto privado (%) (2011)	1.5

Fuente: División de Población de Naciones Unidas; Oficina del Censo de los EUA; Banco Mundial; y OMS/OPS. 2012 o último año disponible.

Para más información:

- Perfil de país de la OPS: http://www.paho.org/spanish/dd/ais/cp_170.htm
- Perfil de inmunización de la OMS: http://www.who.int/immunization_monitoring/en/globalsummary/countryprofileselect.cfm
- Perfil de GAVI – No aplica

Coberturas de Vacunación, 1995 – 2011

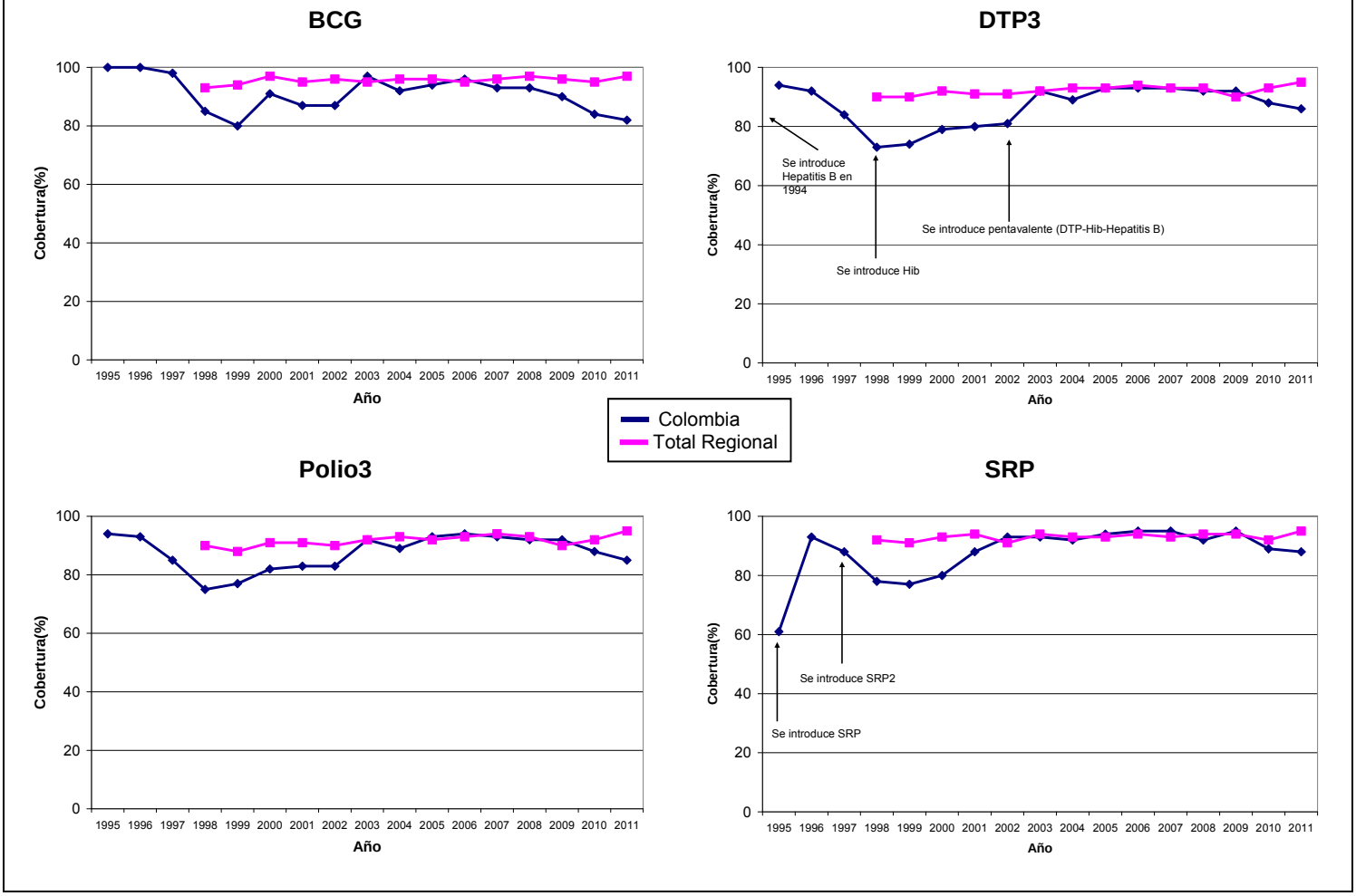

BCG= bacilo de Calmette-Guérin (vacuna contra la tuberculosis); DTP3 = tercera dosis de vacuna contra la difteria-pertussis (tos ferina)-tétanos (como DTP o como vacuna combinada); OPV3 = tercera dosis de vacuna antipoliomielítica; SRP = vacuna contra sarampión, rubéola y parotiditis; SRP2 = segunda dosis; Pentavalente = DPT-Hib-HepB

Esquema de Vacunación, 2011

BCG	RN					
VOP	2m	4m	6m	18m	5a	
DTP				18m	5a	
DTP-Hib-HepB	2m	4m	6m			
Hepatitis B	RN	grupos de riesgo				
SRP	1a	5a				

TT/Td	MEF		
Fiebre Amarilla	1a; población en áreas de riesgo		
Influenza	6m-23m; ≥60a		
Rotavirus	2m	4m	
Neumococo conjugada	2m	4m	12m

RN: recién nacido; **MEF:** mujeres en edad fértil

Datos de Morbilidad

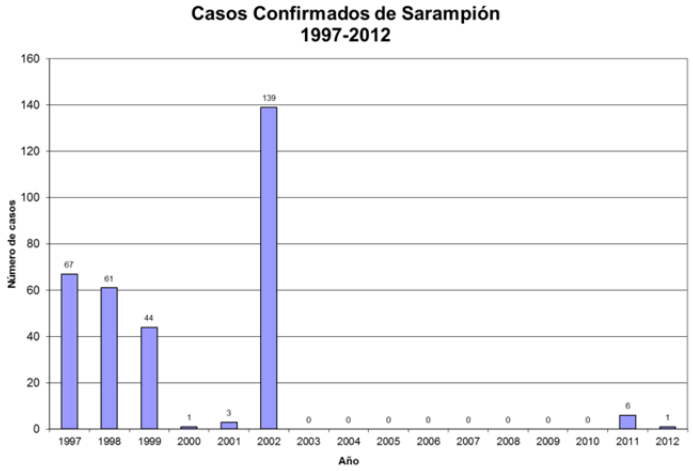

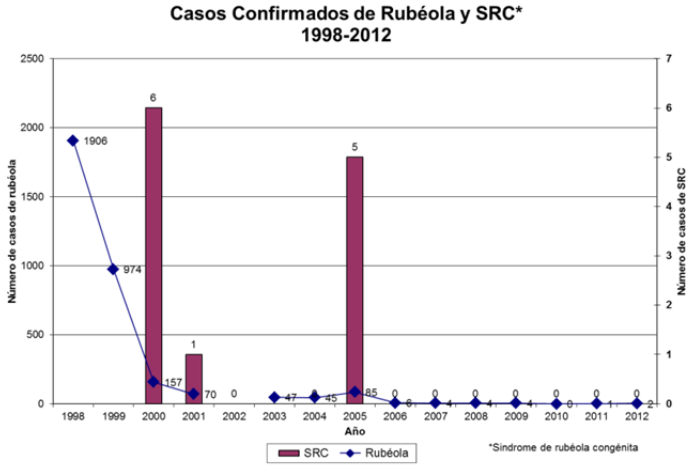

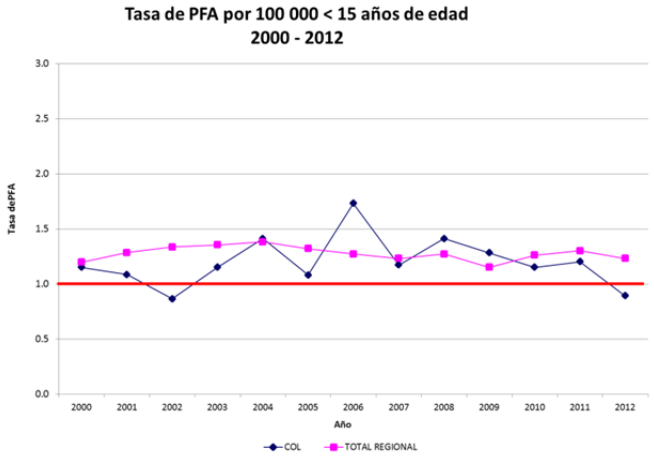

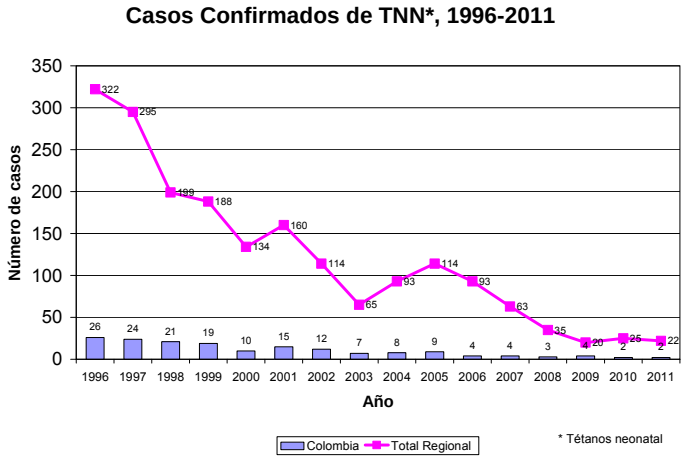

Indicadores de Vigilancia, 2012

Parálisis Flácida Aguda (PFA)	País	Esperado
Número de casos.	116	
Tasa de PFA por 100.000<15 años de edad	0,89	1.0
% de casos investigados <48 horas	38	80
% con 1 muestra tomada dentro de 14 días del inicio .	88	80
% de sitios notificando	91	80

Sarampión/Rubéola	País	Esperado
Número de casos sospechosos	2.730	
% de sitios notificando semanalmente	...	80
% de casos con investigación adecuada.	76	80
% de casos con muestra adecuada	94	80
% de muestras que llegan al lab. <=5 días.	94	80
% de resultados de lab. notificados <=4 días	97	80

Fuente: PESS, MESS e informes de los países, FCH-IM, OPS.

Aspectos Destacados:

- El programa de inmunización de Colombia es muy reconocido en el país
- El país recibió un crédito del Banco Interamericano para el Desarrollo para el programa de inmunización
- Colombia implementó una campaña de seguimiento de sarampión-rubéola en 2010
- Colombia se encuentra desarrollando un registro nominal de inmunización