Organización Panamericana de la Salud
Oficina Regional de la Organización Mundial de la Salud

PANAMÁ

Datos Demográficos y Socioeconómicos

Población Total (miles)(2012)	3.625
Media Anual de Nacimientos (miles) (2012)	69,5
Mujeres en Edad Fértil (MEF) (miles) (2011)	930.5
Ingreso Nacional Bruto (US$ per cápita)	
Valor corriente (2011)	7.910
Tasa de mortalidad infantil (por 1000 nacidos vivos) (2010)	13,4
Población Bajo la Línea Internacional de Pobreza (%)(2006)	9,5
Gasto nacional en salud como % del PBI	
Gasto público (%) (2010)	3,9
Gasto privado (%) (2011)	2,7

Fuente: División de Población de Naciones Unidas; Oficina del Censo de los EUA; Banco Mundial; y OMS/OPS. 2012 o último año disponible.

Para más información:

- Perfil de país de la OPS: http://www.paho.org/spanish/dd/ais/cp_591.htm
- Perfil de inmunización de la OMS: http://www.who.int/immunization_monitoring/en/globalsummary/countryprofileselect.cfm
- Perfil de GAVI – No aplica

Coberturas de Vacunación, 1995 – 2011

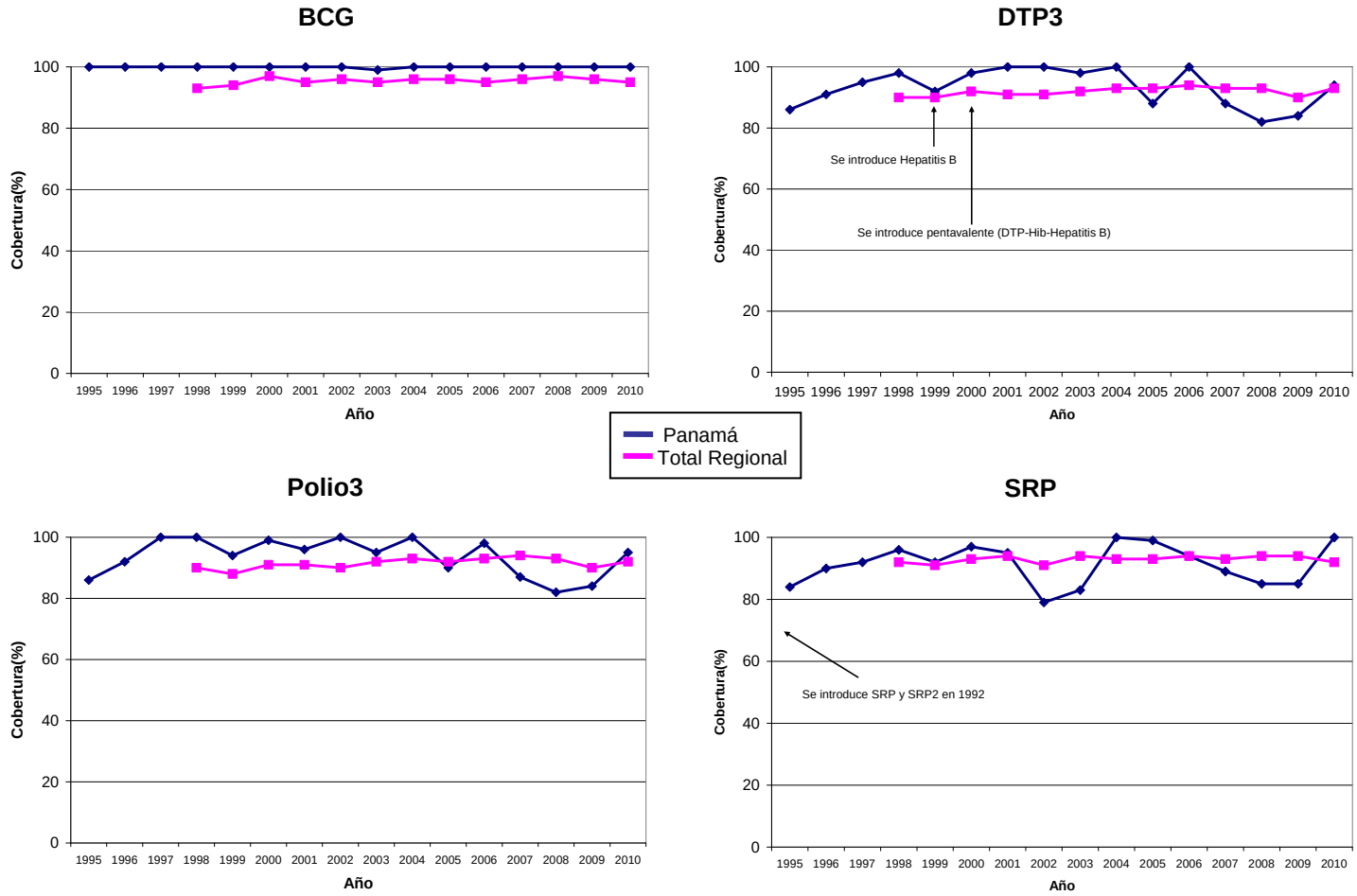

BCG= bacilo de Calmette-Guérin (vacuna contra la tuberculosis); DTP3 = tercera dosis de vacuna contra la difteria-pertussis (tos ferina)-tétanos (como DTP o como vacuna combinada); OPV3 = tercera dosis de vacuna antipoliomielítica; SRP = vacuna contra sarampión, rubéola y parotiditis; SRP2 = segunda dosis; Pentavalente = DPT-Hib-HepB

Esquema de Vacunación, 2011

BCG	RN					
Hepatitis B	RN; 10-11a; trabajadores de salud de riesgo					
VOP		2m	4m	6m	18m	4a
DPT-Hib-HepB	2m	4m	6m			
DPT-Hib				18m		
DPT						4a
Tdap	11 a	Puérperas, pareja de embarazadas y trabajadores de salud				
Hepatitis A			12m	18m		

SRP	1a	4a		
TT/dT	6a+	MEF		
Fiebre Amarilla	>1a población en áreas de riesgo			
Influenza	6m-5a; >60a; grupos de riesgo			
Rotavirus	2m	4m		
Vitamina A	6m	12m	18m	
Neumococo conjugada	2m	4m	6m	12-15m
Neumococo polisacárida	>60a			
HPV	niñas 10a (3 dosis)			

RN: recién nacido; **m**=mes(es); **a**=año(s); **MEF**: mujeres en edad fértil

Datos de Morbilidad

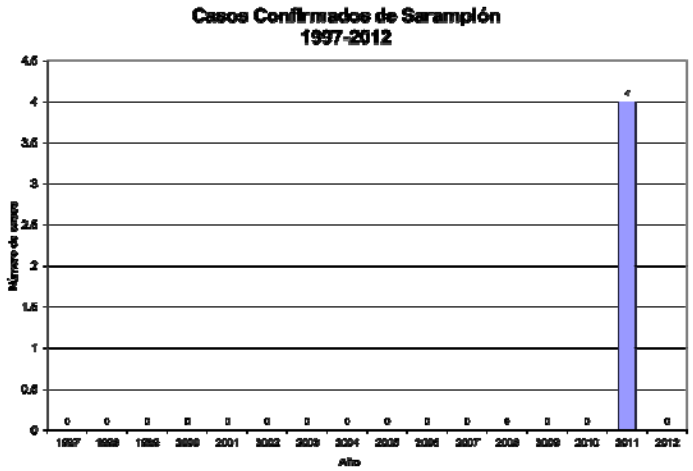

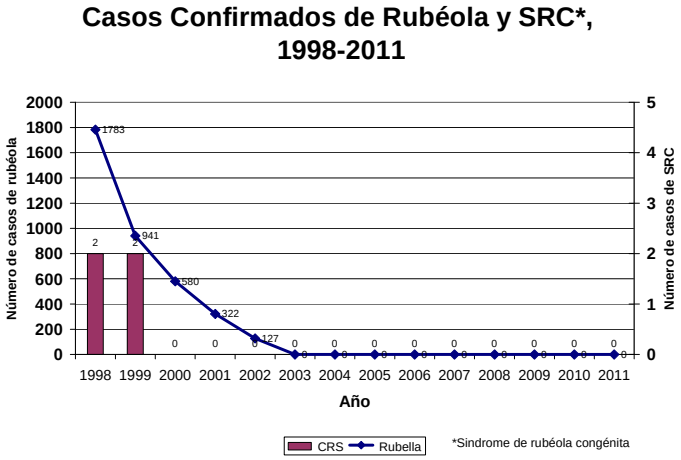

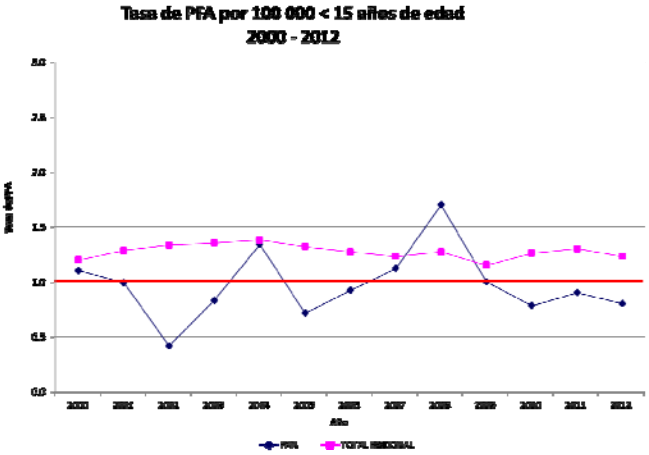

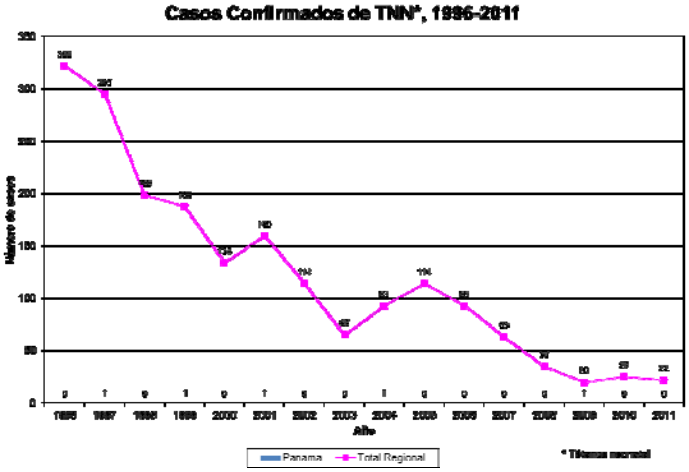

Indicadores de Vigilancia, 2012

Parálisis Flácida Aguda (PFA)	País	Esperado
Número de casos.	8	
Tasa de PFA por 100.000<15 años de edad	0,80	1.0
% de casos investigados <48 horas	100	80
% con 1 muestra tomada dentro de 14 días del inicio .	100	80
% de sitios notificando	22	80

Sarampión/Rubéola	País	Esperado
Número de casos sospechosos	121	
%de sitios notificando semanalmente	80	80
% de casos con investigación adecuada.	59	80
% de casos con muestra adecuada	95	80
% de muestras que llegan al lab. <=5 días.	79	80
% de resultados de lab. notificados <=4 días	88	80

Fuente: PESS, MESS e ISIS, FCH-IM, OPS.

Aspectos Destacados:

- Panamá compra casi todas sus vacunas a través del Fondo Rotatorio de la OPS y paga todos los gastos del programa con recursos nacionales
- Panamá cuenta con una ley de vacuna desde 2007
- El esquema de vacunación del país es uno de los que incluye el mayor número de biológicos de la Región.
- Panamá estuvo dentro de los primeros países de la Región en introducir la vacuna contra el rotavirus (2006), HPV (2008) y antineumocócica (2010)
- El país cuenta con vigilancia centinela de rotavirus e infecciones bacterianas invasoras
- Exitosa campaña de seguimiento contra sarampión y rubéola en niños de 1 a 4 años en 2008
- En 2005 se introdujo la vacuna contra la influenza estacional y se usa para adultos mayores, niños de 6-59 meses, embarazadas, trabajadores de salud, trabajadores avícolas y pacientes con enfermedades crónicas
- Debido a importantes problemas con el denominador de inmunización, Panamá desarrolló un sistema de registro nominal informatizado que permite el seguimiento individualizado del esquema vacunal de cada niño
- Panamá cuenta con un Comité Asesor de Prácticas de Inmunización
- Las actividades de la Semana de Vacunación en las Américas se enfocaron en completar esquemas, vacunación contra la influenza, vacunación contra el tétanos para mantener la eliminación del tétanos neonatal