Organización Panamericana de la Salud
Oficina Regional de la Organización Mundial de la Salud

NICARAGUA

Datos Demográficos y Socioeconómicos

Población Total (miles)(2012)	5.955
Media Anual de Nacimientos (miles) (2012)	136,7
Mujeres en Edad Fértil (MEF) (miles) (2011)	1.584.6
Ingreso Nacional Bruto (US$ per cápita)	
Valor corriente (2011)	1.170
Tasa de mortalidad infantil (por 1000 nacidos vivos) ()	...
Población Bajo la Línea Internacional de Pobreza (%)(2005)	15.8
Gasto nacional en salud como % del PBI	
Gasto público (%) (2011)	4.6
Gasto privado (%) (2011)	4.5

Fuente: División de Población de Naciones Unidas; Oficina del Censo de los EUA; Banco Mundial; y OMS/OPS. 2012 o último año disponible.

Para más información:

- Perfil de país de la OPS: http://www.paho.org/spanish/dd/ais/cp_558.htm
- Perfil de inmunización de la OMS: http://www.who.int/immunization_monitoring/en/globalsummary/countryprofileselect.cfm
- Perfil de GAVI – http://www.gavialliance.org/resources/cp_2004_nicaragua.pdf

Coberturas de Vacunación, 1995 – 2012

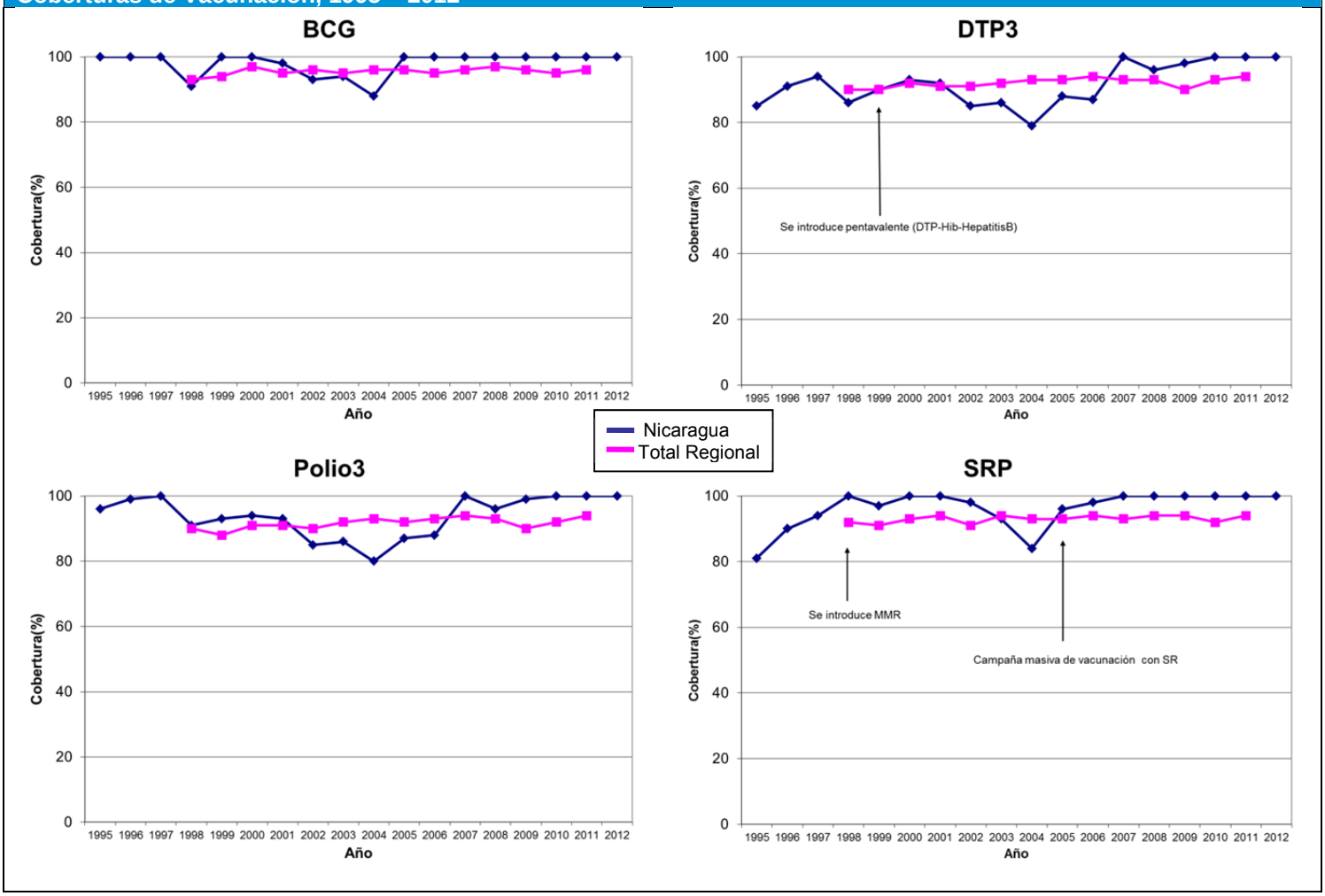

BCG= bacilo de Calmette-Guérin (vacuna contra la tuberculosis); DTP3 = tercera dosis de vacuna contra la difteria-pertussis (tos ferina)-tétanos (como DTP o como vacuna combinada); OPV3 = tercera dosis de vacuna antipoliomielítica; SRP = vacuna contra sarampión, rubéola y parotiditis; SRP2 = segunda dosis; Pentavalente = DPT-Hib-HepB

Esquema de Vacunación, 2011

BCG	RN					
VOP	2m	4m	6m	*		
DTP-Hib-HepB	2m	4m	6m			
DTP				18m	6a	
Hepatitis B	trabajadores de la salud					
SRP	1a					

TT/Td	10a	20a	MEF		
Influenza	6m-4a	>65a con en enfermedades crónicos; trabajadores de salud			
Rotavirus	2m	4m	6m		
Vitamina A	6m	1a	2a	3a	4a
Neumococo conjugada**	introducida en diciembre 2011				
Neumococo polisacárido	≥50a				

RN: recién nacido; **MEF:** mujeres en edad fértil; **m**=mes(es); **a**=año(s)
* Dosis adicionales de vacuna antipoliomielítica oral (VOP) administrada a los niños durante las Jornadas Nacionales de Salud.

Datos de Morbilidad

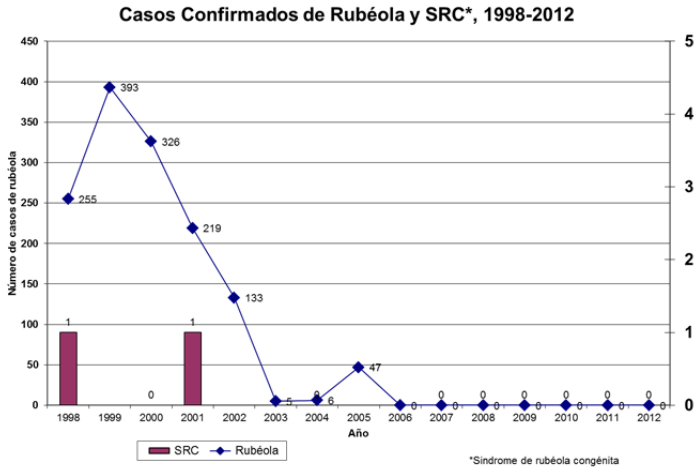

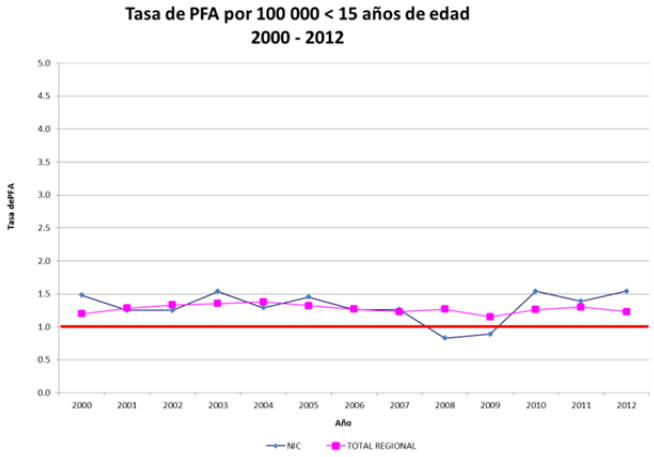

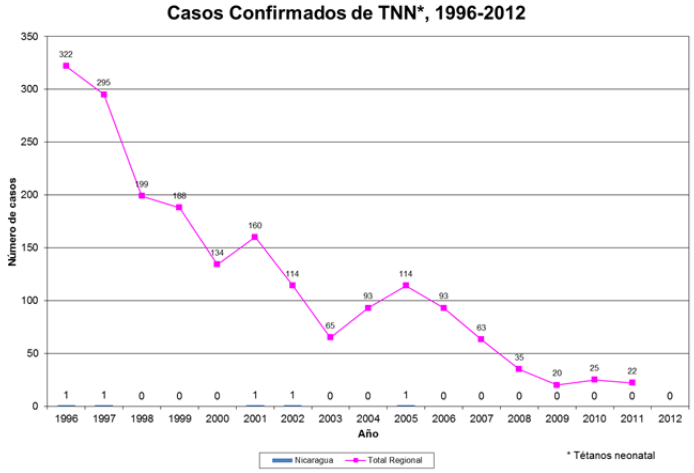

Indicadores de Vigilancia, 2012

Parálisis Flácida Aguda (PFA)	País	Esperado
Número de casos.	31	
Tasa de PFA por 100.000<15 años de edad	1,54	1.0
% de casos investigados <48 horas	81	80
% con 1 muestra tomada dentro de 14 días del inicio .	87	80
% de sitios notificando	100	80

Sarampión/Rubéola	País	Esperado
Número de casos sospechosos	129	
%de sitios notificando semanalmente	100	80
% de casos con investigación adecuada.	93	80
% de casos con muestra adecuada	99	80
% de muestras que llegan al lab. <=5 días.	85	80
% de resultados de lab. notificados <=4 días	95	80

Fuente: PESS, MESS, FCH-IM, OPS.

Aspectos Destacados:

- Compra sus vacunas a través del Fondo Rotatorio de la OPS.
- Gran parte del gasto en vacunas se cubre con fondos nacionales; para rotavirus y neumococo se usa apoyo de GAVI
- El programa logra excelentes coberturas de vacunación.
- Introdujo la vacuna contra rotavirus (2006 con una donación, desde 2010 usa apoyo GAVI) y antineumocócica (diciembre 2010)
- El país contaba con vigilancia centinela de rotavirus hasta junio del 2010, se espera se retome en 2011
- Realizó un estudio de efectividad de la vacuna antirrotavírica usando su sistema de vigilancia hospitalaria centinela como plataforma.
- Exitosa campaña de seguimiento contra sarampión y rubéola en niños de 1 a 4 años en 2008
- Se realizó evaluación multidisciplinaria del PAI en octubre del 2010.
- En 2007 se introdujo la vacuna contra la influenza estacional y se usa para adultos mayores con enfermedades crónicas, niños de 6-23 meses, embarazadas y trabajadores de salud
- Nicaragua cuenta con un Comité Asesor de Prácticas de Inmunización
- Las actividades de la Semana de Vacunación en las Américas se enfocaron en completar esquemas, vacunación contra la polio y el tétanos