Organización Panamericana de la Salud
Oficina Regional de la Organización Mundial de la Salud

PERÚ

Datos Demográficos y Socioeconómicos

Población Total (miles)(2012)	29.734
Media Anual de Nacimientos (miles) (2012)	585,2
Mujeres en Edad Fértil (MEF) (miles) (2011)	7.812,3
Ingreso Nacional Bruto (US$ per cápita)	
Valor corriente (2011)	5.00
Tasa de mortalidad infantil (por 1000 nacidos vivos) (2011)	16,0
Población Bajo la Línea Internacional de Pobreza (%)(2009)	5,9
Gasto nacional en salud como % del PBI	
Gasto público (%) (2011)	2,7
Gasto privado (%) (2011)	2,3

Fuente: : División de Población de Naciones Unidas; Oficina del Censo de los EUA; Banco Mundial; y OMS/OPS. 2012 o último año disponible.

Para más información:

- Perfil de país de la OPS: http://www.paho.org/spanish/dd/ais/cp_604.htm
- Perfil de inmunización de la OMS: http://www.who.int/immunization_monitoring/en/globalsummary/countryprofileselect.cfm
- Perfil de GAVI – No aplica

Coberturas de Vacunación, 1995 – 2011

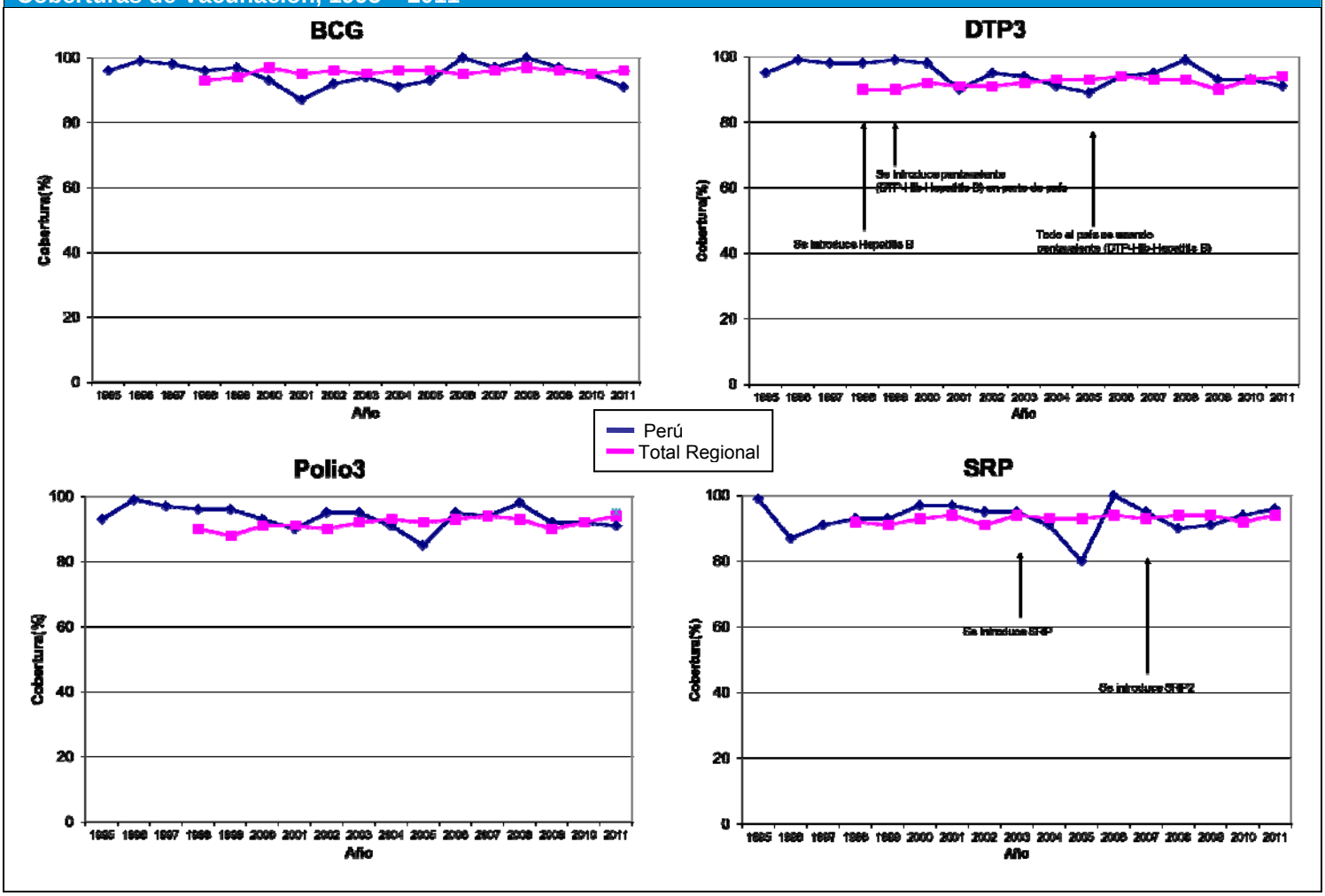

BCG= bacilo de Calmette-Guérin (vacuna contra la tuberculosis); DTP3 = tercera dosis de vacuna contra la difteria-pertussis (tos ferina)-tétanos (como DTP o como vacuna combinada); OPV3 = tercera dosis de vacuna antipoliomielítica; SRP = vacuna contra sarampión, rubéola y parotiditis; SRP2 = segunda dosis; Pentavalente = DPT-Hib-HepB ; VPH = virus de papiloma humano

Esquema de Vacunación, 2011

BCG	RN				
VOP	2m	4m	6m		
DTP				18m	4a
DTP-Hib-HepB	2m	4m	6m		
Hep B	RN	población de riesgo			
SRP	1a	4a			

TT/dT	MEF				
Fiebre Amarilla	15m				
Rotavirus	2m	4m			
Vitamina A		6m*	12m*	23m*	
Influenza	6-23m; ≥65a				
Neumococo conjugada	3m	5m	12m		

*** Nivel subnacional**
RN: recién nacido; **MEF:** mujeres en edad fértil; **m**=mes(es); **a**=año(s)

Datos de Morbilidad

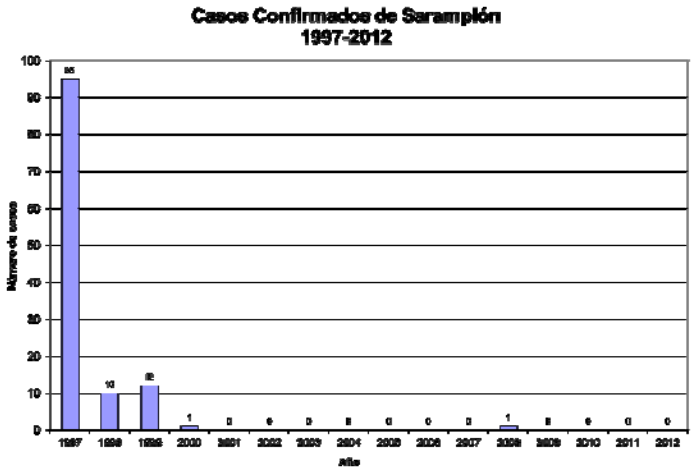

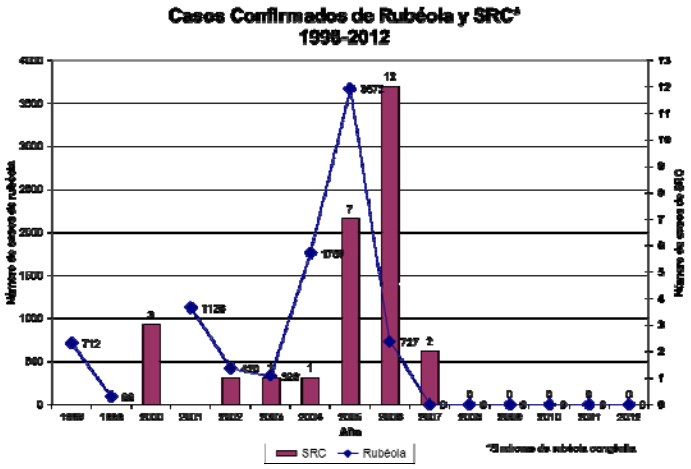

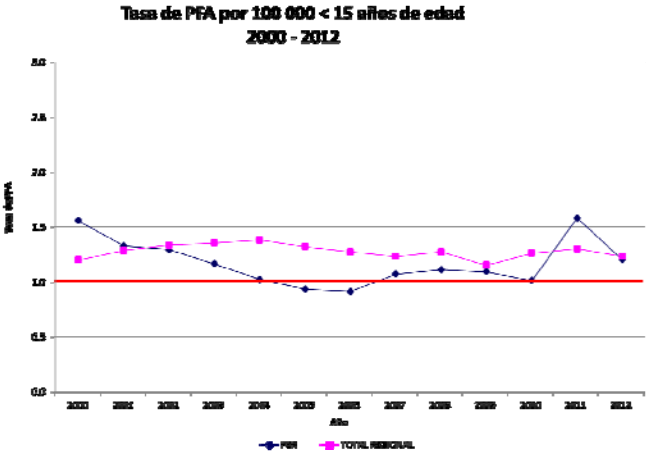

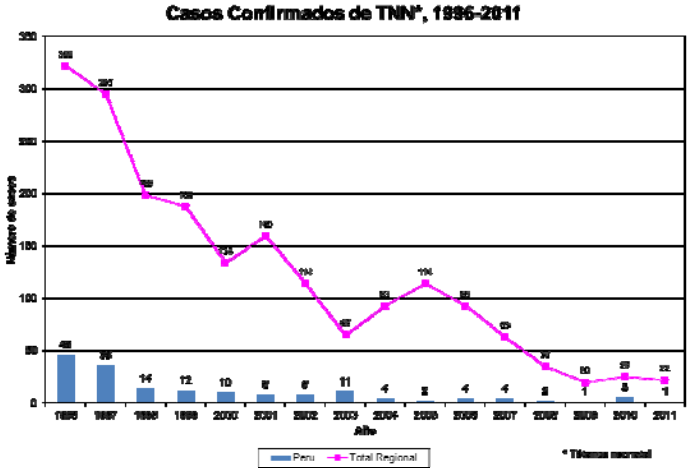

Indicadores de Vigilancia, 2012

Parálisis Flácida Aguda (PFA)	País	Esperado
Número de casos.	100	
Tasa de PFA por 100.000<15 años de edad	1.20	1.0
% de casos investigados <48 horas	72	80
% con 1 muestra tomada dentro de 14 días del inicio .	71	80
% de sitios notificando	...	80

Sarampión/Rubéola	País	Esperado
Número de casos sospechosos	634	
%de sitios notificando semanalmente	69	80
% de casos con investigación adecuada.	71	80
% de casos con muestra adecuada	95	80
% de muestras que llegan al lab. <=5 días.	79	80
% de resultados de lab. notificados <=4 días	59	80

Fuente: PESS, MESS, FCH-IM, OPS.

Aspectos Destacados: