**INFORME DE EMERGENCIA N° 339 - 13/07/2010/COEN-SINADECI/19:00 HORAS**
**(INFORME Nº 09)**

# SITUACIÓN A NIVEL NACIONAL POR BAJAS TEMPERATURAS

## I. ANTECEDENTES:

Desde el mes de enero hasta abril del presente año, se presentaron granizadas y heladas inusuales en las regiones de Amazonas, Moquegua, Ayacucho, Arequipa, Cajamarca, Cusco, Junín, La Libertad, Pasco, Ancash y Puno, afectando a personas y cultivos.

Durante la estación de invierno (Mayo - Setiembre) se presentan descenso de temperatura del aire a nivel nacional, debido a la incursión de una masa de aire frío por el sur.

De acuerdo al pronóstico trimestral de anomalías de temperaturas mínimas emitido por el SENAMHI; la probabilidad de ocurrencia de temperaturas mínimas por debajo de su valor normal, se presentarían en los siguientes departamentos, para el periodo de Julio – Setiembre 2010 (Anexo: 01, Mapa de pronósticos):

| REGION | PROVINCIA | INTENSIDAD |
|---|---|---|
| LAMBAYEQUE | LAMBAYEQUE | MODERADO |
| | FERREÑAFE | MODERADO |
| | CHICLAYO | MODERADO |
| LIMA | HUAROCHIRI | MODERADO |
| | YAUYOS | MODERADO |
| ICA | ICA | MODERADO |
| | PISCO | MODERADO |
| APURIMAC | ANDAHUAYLAS | LIGERO |
| CUSCO | CANCHIS | MODERADO |
| | CANAS | MODERADO |
| PUNO | MELGAR | MODERADO |
| | LAMPA | MODERADO |
| | SAN ROMAN | MODERADO |
| | AZANGARO | MODERADO |
| | HUANCANE | LIGERO |
| | MOHO | LIGERO |
| | CHUCUITO | LIGERO |

El INDECI, recomendó a los Gobiernos Regionales adopten medidas de prevención en el ámbito de sus competencias frente a las bajas temperaturas 2010 con oficio Nº 1518 de fecha 26 de marzo del 2010.

MDM



Leyenda
- Ocurrencia
* Varias ocurrencias por un mismo evento
☑ Atendidas

## II. SITUACIÓN:

Desde la primera semana de mayo a la fecha, se viene presentando cambios bruscos de temperatura en gran parte de las zonas alto andinas de la sierra peruana, con manifestaciones extremas de la estación de invierno, temperaturas por debajo de los 0º C en horas de la noche y la madrugada, lo que hace más complejo el escenario adverso que condiciona negativamente la salud de las personas y el sector agropecuario.
Resumen de temperaturas mínimas del mes de junio 2010
Región Puno: presentó heladas con temperaturas por debajo de su normal (anomalía negativa entre 1 a 3ºC)
Región Ayacucho: presentó entre 15 a 20 días de heladas por encima de su normal
Región Junín: presentó entre 10 a 15 días de heladas por encima de su normal
Región Pasco: presentó entre 10 a 15 días de heladas por encima de su normal
Región Cusco: Sin reporte del SENAMHI
Región Arequipa: Sin reporte del SENAMHI
Región Tacna y Moquegua: Sin reporte del SENAMHI

Los Gobiernos Regionales sobre la base de los fenómenos recurrentes, como son las bajas temperaturas, elaboran Planes de Contingencia, documentos de carácter temporal para un determinado fenómeno, en ello se determina las acciones a ejecutar por las entidades del Sistema Regional de Defensa Civil, en consecuencia actualmente conforme a las condiciones meteorológicas, 14 regiones se encuentran ejecutando sus Planes de Contingencia por bajas temperaturas:

**CUADRO Nº 01**

**PLANES DE CONTINGENCIA POR DEPARTAMENTOS**

| Departamento | Cuenta con Plan de Contingencia | Observación |
|---|---|---|
| APURÍMAC | Si | En proceso de aprobación |
| AREQUIPA | Si | |
| AYACUCHO | Si | En proceso de aprobación |
| CUSCO | Si | En proceso de aprobación |
| HUANCAVELICA | Si | |
| JUNÍN | Si | En proceso de aprobación |
| LAMBAYEQUE | Si | |
| LIMA | Si | |
| LORETO | Si | En proceso de aprobación |
| MOQUEGUA | Si | En proceso de aprobación |
| PASCO | Si | En proceso de aprobación |
| PUNO | Si | |
| SAN MARTÍN | Si | En proceso de aprobación |
| TACNA | Si | En proceso de aprobación |

| | |
|---|---|
| Cantidad de Regiones que cuentan con Plan de Contingencia: | **14** |

**FUENTE:** Comités de Defensa Civil
Cuadro actualizado al 12 de Junio 2010.

MDM



Leyenda
– Ocurrencia
* Varias ocurrencias por un mismo evento
☑ Atendidas

## III. UBICACIÓN: (Regiones afectadas por las bajas temperaturas, señaladas en la evaluación de daños preliminar)

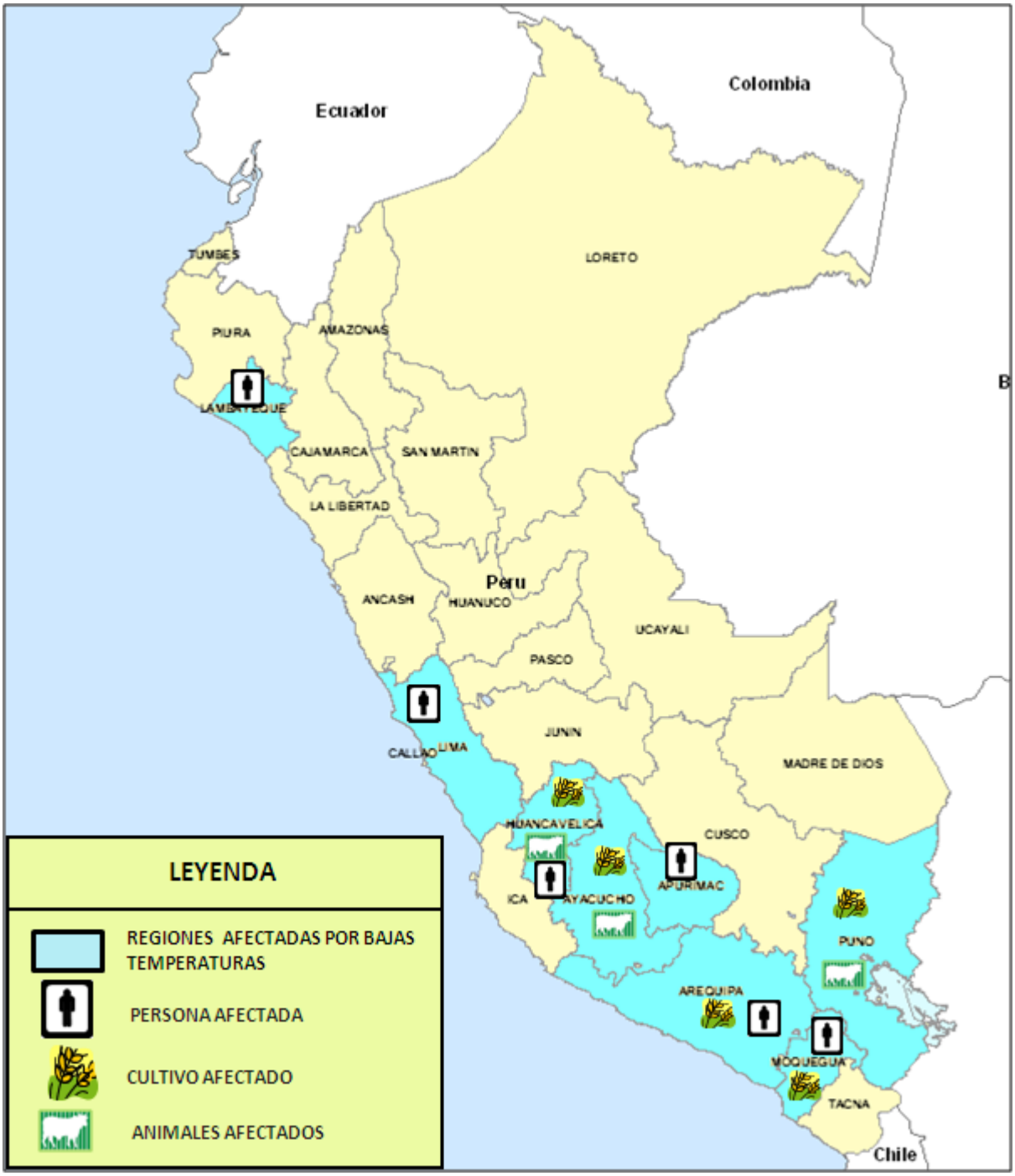


MDM

Distribución: Presidencia de la República
Presidencia del Consejo de Ministros
Fuente: Instituto Nacional de Defensa Civil
www.indeci.gob.pe

**Leyenda**

- Ocurrencia
- * Varias ocurrencias por un mismo evento
- ☑ Atendidas

## IV. EVALUACIÓN DE DAÑOS PRELIMINAR:

| ACTUALIZADO AL 12 JULIO 2010 | |
|---|---|
| UBICACIÓN | Personas Afectadas |
| **DPTO. AREQUIPA** | **20,305** |
| PROV. AREQUIPA | 528 |
| PROV. CAMANÁ | 13,500 |
| PROV. CASTILLA | 1,409 |
| PROV. CAYLLOMA | 4,868 |
| **DPTO. APURIMAC** | **14,000** |
| PROV. ANTABAMBA | 3,500 |
| PROV. ANDAHUAYLAS | 4,750 |
| PROV. COTABAMBAS | 5,750 |
| **DPTO. HUANCAVELICA** | **11,954** |
| PROV. HUANCAVELICA | 11,954 |
| **DPTO. LAMBAYEQUE** | **359** |
| PROV. FERREÑAFE | 359 |
| **DPTO. LIMA** | **760** |
| PROV. YAUYOS | 760 |
| **DPTO. MOQUEGUA** | **4,580** |
| PROV. GRAL S. CERRO | 4,580 |
| **TOTAL** | **51,958** |

**FUENTE:** Sistema Nacional de Información para la Prevención y Atención de Desastres - SINPAD

**Sector Agricultura y Ganadería**

Las bajas temperaturas afectan a los cultivos y animales en los departamentos que a continuación se detalla (los Comités de Defensa Civil y el Sector de Agricultura evalúan daños):

- Ayacucho (Provincias afectadas de Vilcashuamán, Huamanga, Lucanas)
- Moquegua (Provincia afectadas de Gral. Sánchez Cerro)
- Arequipa (Provincia afectadas de Arequipa, Caylloma, La Unión)
- Puno (Provincias afectadas de Carabaya, Collao, San Román, San Antonio de Putina, Lampa y Puno).
- Huancavelica (Provincias afectadas de Huancavelica, Acobamba, Angaraes, Huaytará, Castrovirreyna, Tayacaja y Churcampa).
- Lambayeque (Provincia afectada de Ferreñafe)

**FUENTE**: Comités Regionales de Defensa Civil.

## V. AYUDA HUMANITARIA ENTREGADA:

| ACTUALIZADO AL 12 JULIO 2010 | | | |
|---|---|---|---|
| UBICACIÓN | ABRIGO | | ALIMENTOS |
| | FRAZADAS | ROPA (KG) | PRONAA (KG) |
| DPTO. AREQUIPA | 600 | 4,235 | |
| DPTO. APURIMAC | 2,750 | 3,450 | |
| DPTO. LAMBAYEQUE | 700 | | |
| DPTO. PUNO | | | 10,777.50 |
| TOTAL MES - UNIDAD | 4,050 | 7,685 | 10,778 |
| PESO POR TIPO X (TM) | 18.50 | | 10.78 |
| PESO - TM | 29.28 | | |

**FUENTE:** Sistema Nacional de Información para la Prevención y Atención de Desastres - SINPAD
Comités de Defensa Civil.
MIMDES – PRONAA.

## VI. ÚLTIMAS ACCIONES:

☑ **Viernes, 25 de junio del 2010**

La Asociación SOLARIS Perú, informa las acciones que realiza en coordinación con los Comités de Defensa Civil en los siguientes departamentos:

**APURÍMAC**
Implementación de 3 brigadas, compuesta por 3 médicos y 3 enfermeras, para atenciones en prevención de Infecciones Respiratorias Agudas - IRAS y Neumonía en las comunidades de los Distritos de San Jerónimo, Ranracancha, Ongoy, Turpo y Ocobamba; asimismo entregaron 10,187 buzos en diferentes Instituciones Educativas.

**CUSCO**
Implementación de 5 brigadas, compuesta por 5 médicos, 3 odontólogos, 2 enfermeros y 3 técnicos de salud; para atenciones en prevención de Infecciones Respiratorias Agudas - IRAS y Neumonía en las comunidades de los distritos afectados; asimismo entregaron 7,380 buzos en 37 Instituciones Educativas.

**PUNO**
Implementación de 18 brigadas, compuesta por 18 médicos y 18 enfermeras, para atenciones en prevención de Infecciones Respiratorias Agudas - IRAS y Neumonía en las comunidades de las provincias de San Román, Azángaro, Huancané y Carabaya; asimismo entregaron 28,350 buzos en 366 Instituciones Educativas.

☑ **Miércoles, 30 de junio del 2010**

**AREQUIPA**
El Gobierno Regional de Defensa Civil de Arequipa, entregó ayuda humanitaria consistente en abrigo (50 frazadas y 584.8 kilos de ropa) a las localidades de Río Blanco, San Antonio y Hualqui del distrito Pampacolca, provincia Castilla, como medida de prevención.

MDM



Leyenda
– Ocurrencia
* Varias ocurrencias por un mismo evento
☑ Atendidas

☑ **Miércoles, 07 de julio del 2010**

**AREQUIPA**
El Gobierno Regional de Defensa Civil de Arequipa, entregó ayuda humanitaria consistente en abrigo a la población de los distritos de Cabanaconde, San Antonio de Chuca, Sibayo y Yanque de la Provincia de Caylloma.

**LAMBAYEQUE**
El Gobierno Regional de Lambayeque organiza una campaña de recolección de abrigos y alimentos, denominado "Nuestros Hermanos de la Sierra tienen frío, regálales abrigo", iniciándose el 05 julio y culminando el 23 de julio 2010.

☑ **Lunes, 12 de julio del 2010**

**APURÍMAC**
El Comité Regional de Defensa Civil de Apurímac a través del almacén adelantado de la Provincia de Andahuaylas, entregó ayuda humanitaria consistente en abrigo a las localidades de Pomacocha y Chaccrampa.

☑ **Martes, 13 de julio del 2010**

**PUNO**
El Comité Regional de Defensa Civil en cumplimiento al Plan de Operaciones por temporada por bajas temperaturas y en coordinación con la Asociación SOLARIS Perú entrega 4,000 buzos en la localidad de Juliaca.

## VII. FUENTES:

- Comités Regionales de Defensa Civil.
- Oficina General de Defensa Nacional – OGDN, del Ministerio de Salud.
- Asociación SOLARIS Perú.
- Servicio Nacional de Meteorología e Hidrología del Perú - SENAMHI.
- Sistema Nacional de Información para la Prevención y Atención de Desastres – SINPAD (http://sinpad.indeci.gob.pe/Sinpad/Main.asp).

**San Isidro, 13 de julio del 2010**
**COEN – SINADECI**

ING. LIONEL W. CORRALES
CENTRO DE OPERACIONES DE EMERGENCIA NACIONAL

ANEXO 01 Consolidado de Infecciones Respiratorias Agudas - MINSA
ANEXO 02 Pronóstico de Temperaturas Mínimas por Regiones JULIO-SETIEMBRE 2010.
ANEXO 03 Cronología de Acciones

MDM



**Leyenda**
– Ocurrencia
* Varias ocurrencias por un mismo evento
☑ Atendidas

## ANEXO 01

### Servicio Nacional de Meteorología e Hidrología del Perú - SENAMHI:

Pronóstico de Temperaturas Mínimas por regiones correspondientes a los meses de JULIO – SETIEMBRE 2010.

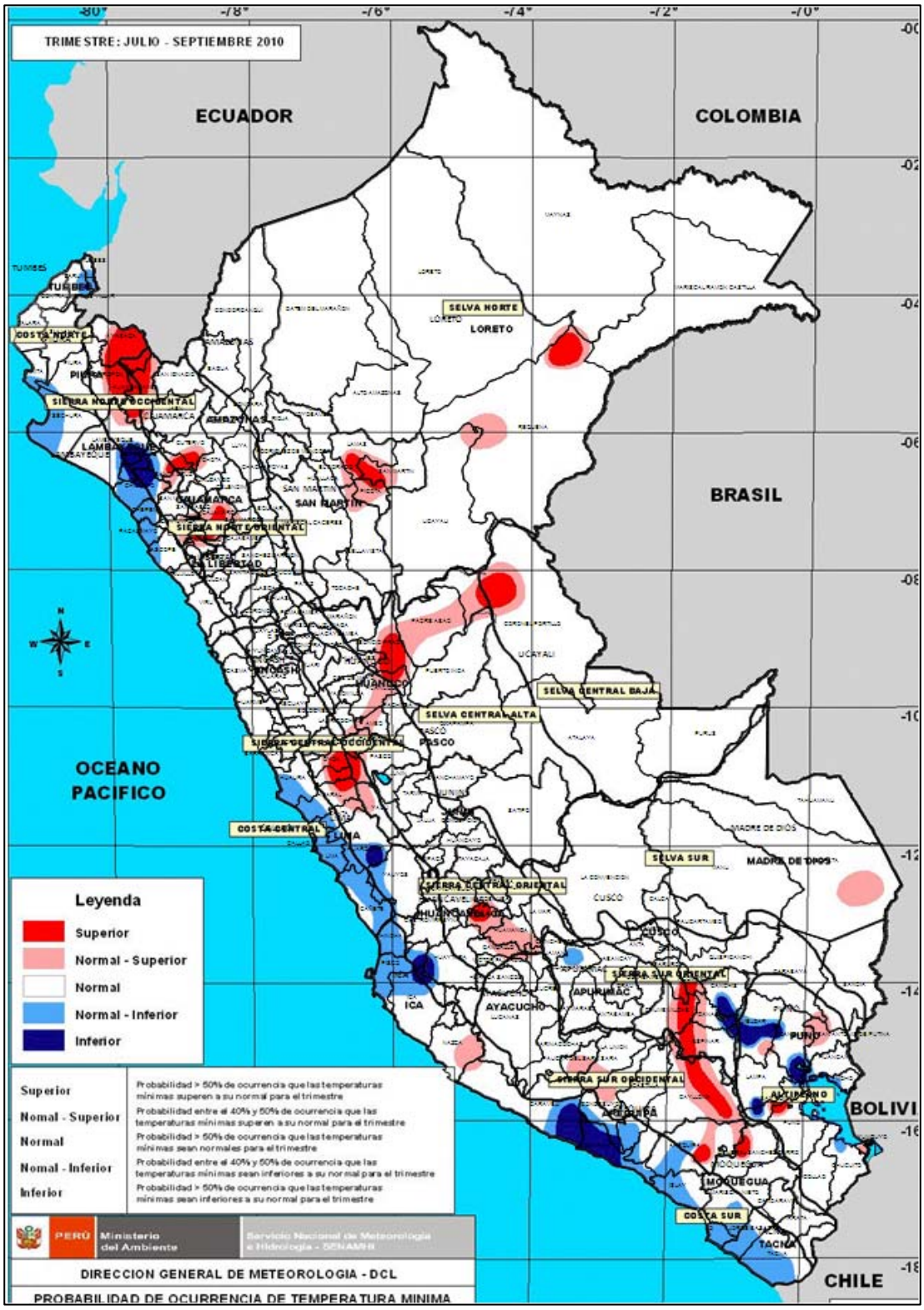


MDM

Distribución: Presidencia de la República
Presidencia del Consejo de Ministros
Fuente: Instituto Nacional de Defensa Civil
www.indeci.gob.pe

**Leyenda**

- Ocurrencia
- * Varias ocurrencias por un mismo evento
- ☑ Atendidas

## ANEXO 02

## Infecciones Respiratorias Agudas (IRAS) – al 26 de junio del 2010

El Ministerio de Salud a través de la Dirección General de Epidemiología reportó una cantidad significativa en atenciones por Infecciones Respiratorias Agudas no complicadas (IRAs) en menores de 5 años en la Región Lima; datos acumulados desde la semana epidemiológica 01 al 25 (desde el 01 de enero al 26 de junio del 2010), tal como se detalla a continuación:

### Incidencia acumulada de IRAS en menores de 5 años, Perú (SE 01 a la SE 25)

| REGION | IRA (no neumonía) | | |
|---|---|---|---|
| | SE 25 | Hasta SE 25 | Incidencia Acumulada |
| Amazonas | 1,822 | 48,187 | 8992.68 |
| Ancash | 2,091 | 59,409 | 5186.52 |
| Apurimac | 1,469 | 29,419 | 5502.68 |
| Arequipa | 5,886 | 92,949 | 8986.22 |
| Ayacucho | 1,485 | 28,155 | 3518.67 |
| Cajamarca | 3,554 | 86,057 | 5102.80 |
| Callao | 2,448 | 68,005 | 8629.81 |
| Cusco | 3,561 | 67,508 | 5066.39 |
| Huancavelica | 1,588 | 36,929 | 5484.89 |
| Huanuco | 2,351 | 55,364 | 5605.57 |
| Ica | 1,860 | 47,808 | 6738.90 |
| Junin | 2,678 | 64,596 | 4469.79 |
| La Libertad | 4,212 | 104,038 | 5909.12 |
| Lambayeque | 2,450 | 82,284 | 7149.79 |
| Lima Ciudad | 4,244 | 184,797 | 4022.81 |
| Lima Este | 3,811 | 95,206 | 4846.20 |
| Lima | 3,128 | 71,285 | 8581.94 |
| Lima Sur | 3,117 | 78,485 | 4455.68 |
| Loreto | 2,397 | 79,990 | 6469.64 |
| Madre De Dios | 252 | 8,218 | 6189.61 |
| Moquegua | 372 | 14,664 | 10588.14 |
| Pasco | 1,038 | 29,551 | 8855.08 |
| Piura | 3,084 | 96,820 | 5080.18 |
| Puno | 3,026 | 55,201 | 3601.58 |
| San Martin | 1,459 | 37,984 | 4508.14 |
| Tacna | 610 | 20,509 | 7025.55 |
| Tumbes | 422 | 11,804 | 5744.32 |
| Ucayali | 1,381 | 48,488 | 9700.32 |
| **Total general** | **65,731** | **1,648,045** | **5570.91** |

MDM



Leyenda
- Ocurrencia
- * Varias ocurrencias por un mismo evento
- ☑ Atendidas

Asimismo reportó el total de casos de Mortalidad por Neumonías en todas las edades (acumulado desde la semana epidemiológica 01 al 25), actualizado al 26 de junio 2010, comparado con años anteriores se evidencia una ligera disminución tal como se detalla a continuación:

**Neumonías y defunciones en todas las edades por año. Perú, 2006 – 2010 (Acumulado SE 25)**

| Departamentos | Neumonias | | | Defunciones | | |
|---|---|---|---|---|---|---|
| | 2008 | 2009 | 2010 | 2008 | 2009 | 2010 |
| HUANCAVELICA | 840 | 771 | 667 | 47 | 37 | 31 |
| PUNO | 986 | 1374 | 1173 | 61 | 87 | 54 |
| JUNIN | 1251 | 948 | 917 | 25 | 32 | 24 |
| HUANUCO | 1982 | 1255 | 1275 | 20 | 35 | 28 |
| AREQUIPA | 2406 | 2474 | 2343 | 48 | 49 | 47 |
| ANCASH | 995 | 860 | 860 | 17 | 10 | 17 |
| SAN MARTIN | 693 | 678 | 568 | 0 | 2 | 9 |
| PASCO | 788 | 603 | 724 | 7 | 8 | 11 |
| CUSCO | 1870 | 1953 | 1893 | 37 | 33 | 28 |
| AYACUCHO | 1192 | 393 | 348 | 6 | 6 | 5 |
| LA LIBERTAD | 1534 | 1072 | 1234 | 9 | 10 | 16 |
| TACNA | 75 | 119 | 175 | 0 | 0 | 2 |
| MOQUEGUA | 137 | 183 | 181 | 7 | 7 | 2 |
| LORETO | 3209 | 3984 | 2590 | 14 | 32 | 24 |
| CAJAMARCA | 1762 | 1576 | 1080 | 18 | 12 | 8 |
| APURIMAC | 892 | 779 | 721 | 13 | 8 | 5 |
| LIMA | 7198 | 5849 | 5978 | 31 | 37 | 34 |
| AMAZONAS | 503 | 542 | 379 | 9 | 7 | 2 |
| PIURA | 1787 | 1392 | 1561 | 8 | 7 | 8 |
| UCAYALI | 1105 | 1355 | 1437 | 1 | 9 | 7 |
| CALLAO | 1128 | 1160 | 1163 | 1 | 2 | 0 |
| ICA | 656 | 406 | 453 | 6 | 2 | 0 |
| LAMBAYEQUE | 521 | 524 | 396 | 0 | 9 | 0 |
| MADRE DE DIOS | 166 | 201 | 89 | 0 | 1 | 0 |
| TUMBES | 259 | 150 | 118 | 4 | 2 | 0 |
| **Total general** | **33935** | **30001** | **28323** | **389** | **444** | **362** |

**FUENTE:** Registros de Notificación Colectiva. Neumonía 2010 - MINSA – Dirección General de Epidemiología (DGE) – Red Nacional de Epidemiología (RENACE).

MDM



Leyenda
- Ocurrencia
- * Varias ocurrencias por un mismo evento
- ☑ Atendidas

## Incidencia de IRAS, Neumonías y defunciones en todas las edades desde el 01 de mayo al 26 de junio del 2010 (SE 17 a la SE 25)

| ACTUALIZADO AL 26 DE JUNIO DEL 2010 | | | |
|---|---|---|---|
| UBICACIÓN | Vida y Salud | | |
| | Afectado x IRAS > 5 años | Afectado x neumonía (todas las edades) | Fallecidos x neumonías (todas las edades) |
| DPTO. AMAZONAS | 16,115 | 142 | 1 |
| DPTO. ANCASH | 22,797 | 316 | 6 |
| DPTO. APURIMAC | 12,302 | 324 | 4 |
| DPTO. AREQUIPA | 41,968 | 1,025 | 15 |
| DPTO. AYACUCHO | 11,879 | 150 | 3 |
| DPTO. CAJAMARCA | 33,112 | 417 | 4 |
| DPTO. CALLAO | 22,361 | 290 | |
| DPTO. CUSCO | 28,261 | 842 | 13 |
| DPTO. HUANCAVELICA | 14,294 | 297 | 9 |
| DPTO. HUANUCO | 22,246 | 643 | 13 |
| DPTO. ICA | 18,060 | 148 | |
| DPTO. JUNIN | 24,288 | 326 | 8 |
| DPTO. LA LIBERTAD | 37,660 | 413 | 1 |
| DPTO. LAMBAYEQUE | 31,859 | 176 | |
| DPTO. LIMA | 135,554 | 1,588 | 10 |
| DPTO. LORETO | 29,356 | 1,075 | 14 |
| DPTO. MADRE DE DIOS | 2,954 | 32 | |
| DPTO. MOQUEGUA | 6,302 | 87 | 1 |
| DPTO. PASCO | 10,829 | 273 | 3 |
| DPTO. PIURA | 35,538 | 572 | 2 |
| DPTO. PUNO | 23,660 | 597 | 24 |
| DPTO. SAN MARTIN | 14,890 | 255 | 6 |
| DPTO. TACNA | 9,043 | 42 | 1 |
| DPTO. TUMBES | 3,893 | 26 | |
| DPTO. UCAYALI | 17,627 | 558 | 2 |
| **TOTAL** | **626,848** | **10,614** | **140** |

**FUENTE:** Registros de Notificación Colectiva. Neumonía 2010 - MINSA – Dirección General de Epidemiología (DGE) – Red Nacional de Epidemiología (RENACE).
**Nota:** Datos tomados desde el 01 de mayo al 26 de junio del 2010 (SE 17 a SE 25).

MDM



Leyenda
- Ocurrencia
* Varias ocurrencias por un mismo evento
☑ Atendidas

## ANEXO 03

## Cronología de Acciones

### ☑ Viernes, 01 de mayo del 2010

- Los Comités Regionales de Defensa Civil de Puno, Arequipa, Lima y Huancavelica, ejecutan su planes de contingencia por Bajas Temperaturas.

- Las Direcciones Regionales de Salud, a través de sus Oficinas de Epidemiología respectivas, consolidan la información correspondiente a la tendencia y situación de las infecciones respiratorias agudas y neumonías, para emitir los boletines correspondientes; asimismo difunden y distribuyen material comunicacional como dípticos, volantes, stickers y afiches con mensajes básicos para la prevención de las IRAS y Neumonía.

**DEPARTAMENTO APURÍMAC**

- El Secretario Técnico del Comité Provincial de Defensa Civil de Andahuaylas, organizó 03 reuniones con las instituciones que conforman el Sistema Regional de Defensa Civil (Sub Dirección Regional de Salud II, ONG Solari y la Sub Región de Desarrollo Andahuaylas) para elaborar un plan de contingencia para enfrentar la emergencia por bajas temperaturas.
- La Sub Dirección Regional de Salud realizó atención de las personas afectadas por las bajas temperaturas en las diferentes sedes del Centro de Salud; asimismo realizaron la difusión en los diferentes medios de comunicación, radiales y televisivos haciendo un llamado a la población para que tome las medidas, protegiendo principalmente a los niños y ancianos.
- La ONG Solari viene apoyando con un equipo de médico (01 médico, 01 enfermera y 01 auxiliar), priorizando las zonas donde la población está expuesta a las bajas temperaturas.
-

### ☑ Martes, 18 de mayo del 2010

**DEPARTAMENTO AREQUIPA**

- Las Direcciones Regionales de Agricultura y Salud, aprobaron sus planes de contingencia por heladas y/o friaje.

**DEPARTAMENTO PUNO**

- La Dirección Regional de Educación, dispuso retrasar en 30 minutos el horario de ingreso y salida en los Centros Educativos ubicados a más de 3,800 m.s.n.m.; así mismo dispuso en forma obligatoria la utilización de abrigos y divulgación de las medidas de prevención por parte de los profesores de aula.

- El Director Regional de INDECI Puno, informa:
  - ✓ Cada sector cuenta con sus planes de contingencia por bajas temperaturas los cuales están incluidos al Plan Regional de Contingencia.
  - ✓ La ONG SOLARIS, procede con la entrega de 40,000 buzos a la población afectada.

- ✓ El domingo16 de mayo se llevó a cabo la campaña de vacunación a cargo de la DIRESA Puno a través de la Redes de Salud de la Provincia de San Román, en dicha campaña se vacunaron a 6,000 niños menores de 5 años a fin de prevenir enfermedades como tuberculosis, hepatitis, difteria, tétanos, polio sarampión entre otros.
- ✓ El Comité Provincial de Defensa Civil de San Román en coordinación con La Dirección Regional INDECI Puno, distribuyó material de difusión sobre medidas de prevención por bajas temperaturas.

☑ **Viernes, 21 de mayo del 2010**

El Gobierno Regional Arequipa, entregó 600 frazadas y 105 sacos de ropa de 20 Kg. cada uno, a las localidades de Puica y Pampamarca del distrito Pampamarca, provincia La Unión.

☑ **Lunes, 24 de mayo del 2010**

El Comité Regional de Defensa Civil de Puno con apoyo de la ONG Solaris, contrataron 18 médicos y 18 enfermeras, y realizan atenciones médicas a la población de Puno.

☑ **Viernes, 28 de mayo del 2010**

**DEPARTAMENTO TACNA**

El Gobierno Regional de Tacna organizó la campaña "Abrigando a Tacna", donde se acopió ropa y víveres, actualmente se encuentran en proceso de clasificación de los materiales recolectados y serán distribuidas a las comunidades ubicadas en las zonas mas altas de la provincia de Candarave, Jorge Basadre y Tarata.

☑ **Lunes, 07 de junio del 2010**

El Gobierno Regional Arequipa, entregó bienes de ayuda humanitaria (abrigo) a las localidades de:

- ✓ San Juan de Tarucani - Provincia de Arequipa: 360 kilos de ropa.
- ✓ Colca y San Antonio de Chuca - Provincia Caylloma: 99 buzos, 30 frazadas y 180 kilos de ropa.

☑ **Lunes, 14 de junio del 2010**

**DEPARTAMENTO APURÍMAC**

La Dirección Regional de Salud, a través de sus dependencias en la provincias realizan la vigilancia epidemiológica de las infecciones respiratorias agudas graves IRAG, y la identificación de los distritos en riesgo; asimismo la búsqueda activa de casos de neumonía en los establecimientos de salud.

**DEPARTAMENTO LAMBAYEQUE**

El Comité Regional de Defensa Civil de Lambayeque, entregó 700 frazadas a la población afectada de las localidades de Incahuasi y Ullurpampa, distrito Incahuasi, provincia Ferreñafe.

## ☑ Viernes, 18 de junio del 2010

**DEPARTAMENTO APURIMAC**
El Comité Provincial de Defensa Civil Andahuaylas, entregó 598 buzos (niños) y 300 frazadas como medida de prevención al distrito de Pampachiri.

**DEPARTAMENTO AREQUIPA**
El Secretario del Comité Regional de Defensa Civil Arequipa, informó que el día 17 de junio como medida preventiva y de atención han hecho la entrega de ayuda humanitaria por bajas de temperaturas consistente en 200 frazadas y 80 sacos de ropa (donados por la Oficina de Gestión del Gobierno Regional de Arequipa) a diferentes localidades del distrito de Tisco provincia Caylloma.

**DEPARTAMENTO AYACUCHO**
El Comité Regional de Defensa Civil de Ayacucho, entregó ayuda humanitaria consistente en abrigo, a las localidades de Paras, Vinchos y Socos de las Provincias de Cangallo y Huamanga.

**DEPARTAMENTO CUSCO**
El Comité Regional de Defensa Civil de Cusco en coordinación con la Dirección Regional de Salud Cusco, vienen realizando campañas de sensibilización y atención a la población más vulnerable.

**DEPARTAMENTO PUNO**
El Comité Regional de Defensa Civil de Puno, entregó ayuda humanitaria consistente en abrigo como medida de prevención a las localidades de Capaso y Conduriri Provincia del Collao.

## ☑ Martes, 22 de junio del 2010

**DEPARTAMENTO AREQUIPA**
El 21 de junio 2010, la Dirección Regional de Salud de Arequipa - Caylloma, puso en marcha la campaña "*Abrígalo con amor ¡evita la neumonía!*", orientada a recomendar medidas de prevención para evitar estas enfermedades.

**DEPARTAMENTO HUANCAVELICA**
La Dirección Regional de Educación de Huancavelica, emitió una Directiva Nº 215-2010/GOB-REG/HCVA/GRDS-DREH/OCP, mediante la cuál dispone retrasar en 30 minutos el horario de ingreso y salida de los alumnos en los Centros Educativos.
El Comité Regional de Defensa Civil de Huancavelica difunde notas de prensa a través de las diferentes emisoras radiales de la Región con las recomendaciones de prevención.