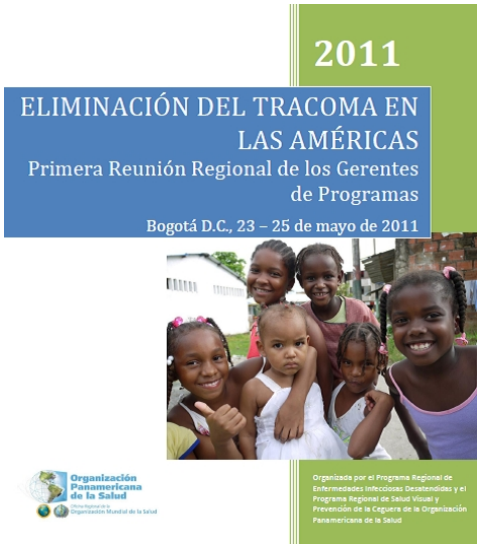

La Organización Panamericana de la Salud, con el liderazgo del Programa Regional de Enfermedades Desatendidas y el Programa Regional de Salud Visual y Prevención de la Ceguera, con apoyo de un grupo de organizaciones y aliados estratégicos especializados e interesados en este tema, se han unido para apoyar a los países de la Región para avanzar hacia las metas de eliminación. Como parte de este apoyo, surgió esta Primera Reunión Regional de Gerentes de los Programas para la Eliminación del Tracoma en las Américas, con el objeto de analizar la situación actual de la enfermedad en la Región y definir las acciones prioritarias que permitan alcanzar las metas establecidas en el período 2011 a 2015.

La respuesta a la convocatoria no pudo ser mejor, pues participaron los referentes técnicos de Brasil, Guatemala, México y Colombia, país anfitrión; un delegado de la Iniciativa Internacional contra el Tracoma – ITI, un delegado del Club de Leones Internacional y un delegado de la iniciativa SightFirst de Colombia, quienes luego de un análisis detallado de sus fortalezas, debilidades, oportunidades y amenazas, frente a cada uno de los componentes de la Estrategia SAFE, pudieron establecer el punto de partida para, en el corto tiempo, definir sus Metas Finales de Intervención, diseñar y ejecutar sus planes de acción en el marco de la iniciativa de planes integrales para combatir las enfermedades desatendidas.

Esta reunión contó además con el auspicio de la Red Global de Enfermedades Tropicales Desatendidas (GNNTD por su sigla en inglés) quienes en alianza con el Banco Interamericano de Desarrollo y la OPS están promoviendo desde 2009 el abordaje integral para el control y eliminación de las enfermedades desatendidas en Latino América y el Caribe.

Ver Informe de la reunión: Eliminación del tracoma en las Américas